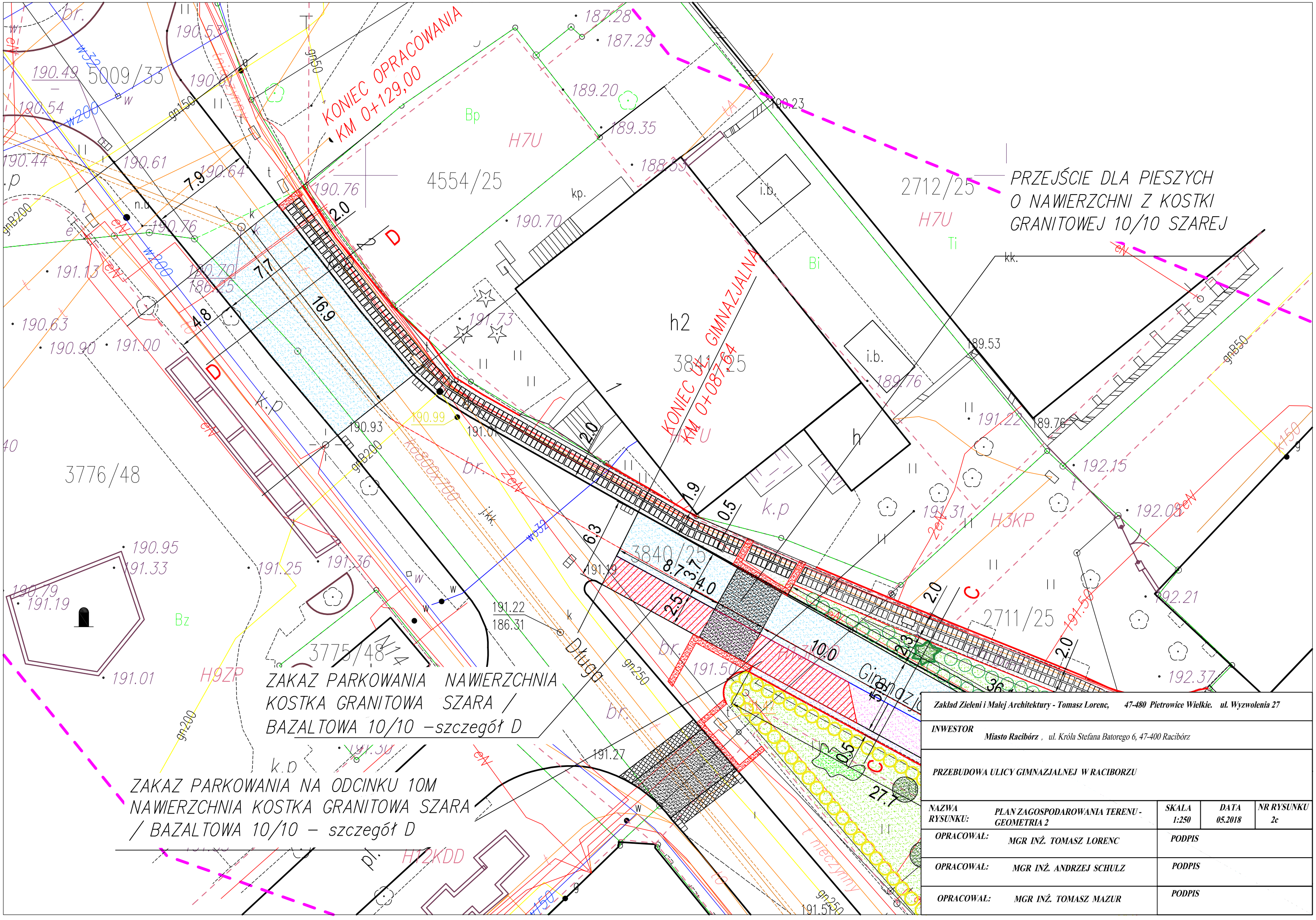

Zakład Zieleni i Małej Architektury - Tomasz Lorenc, 47-480 Pietrowice Wielkie. ul. Wyzwolenia 27				
INWESTOR	Miasto Racibórz , ul. Króla Stefana Batorego 6, 47-400 Racibórz			
PRZEBUDOWA ULICY GIMNAZJALNEJ W RACIBORZU				
NAZWA RYSUNKU:	PLAN ZAGOSPODAROWANIA TERENU - GEOMETRIA 2	SKALA 1:250	DATA 05.2018	NR RYSUNKU 2c
OPRACOWAŁ:	MGR INŻ. TOMASZ LORENC	PODPIS		
OPRACOWAŁ:	MGR INŻ. ANDRZEJ SCHULZ	PODPIS		
OPRACOWAŁ:	MGR INŻ. TOMASZ MAZUR	PODPIS		